Die Aufführungen finden statt im Alfred-Rust-Saal, Selma-Lagerlöff-Gemeinschaftsschule, Wulfsdorfer Weg 71, 22926 Ahrensburg

Karten 6,00 bis 8,00 Euro (zzg. 10% Vorverkaufsgebühr) ab dem 08.11.2019 an den Markt-Theaterkassen:
Große Straße 15a, Ahrensburg (04102-51640) / Rathausstraße 25, Bargteheide (04532-20800), Restkarten an der Tageskasse

Theater oder nicht Theater? Das ist hier die Frage!

Wie ein Chamäleon seine Farbe zur Tarnung verändert, passen wir uns unseren Rollen an und agieren auf der Bühne mit Mimik und Gestik.

Du wolltest auch schom immer mal auf einer Bühne stehen?
Wenn du Spaß daran hast, Theater zu spielen, bist du bei uns genau richtig!
Nimm einfach Kontakt auf mit Dennis S. Klimek (04102-9778020)
oder schreib uns eine Email:
nbahrensburg@web.de

Wir spielen in der Regel Anfang Dezember ein Weihnachtsstück in hochdeutscher Sprache.

Bei aller Ernsthaftigkeit stehen Spaß, Spielfreude und unsere Gemeinschaft im Vordergrund. Viele von uns haben inzwiswchen auch den Weg in die Abendstücke der NBA und in das Plattdeutsche gefunden. So lernen wir auf spielerische Art und Weise auch noch eine neue Sprache kennen.

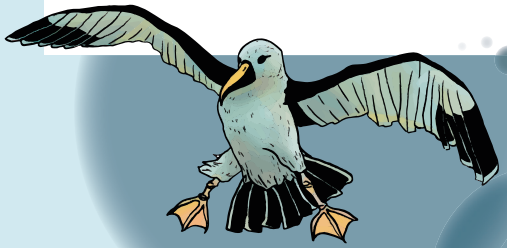

Aufführungsrechte: Vertriebsstelle und Verlag deutschen Bühnenschriftsteller und Bühnenkomponisten GmbH (VVB), Norderstedt

Niederdeutsche Bühne Ahrensburg Stormarner Speeldeel e.V. präsentiert:

Regie: Marei von Appen, Melanie Schmaljohann

Arielle

Die kleine Meerjungfrau

von Jan Bodinus nach Hans Christian Andersen

Fr. 29.11.2019 um 16:30 Uhr
So. 01.12.2019 um 16:00 Uhr

www.nb-ahrensburg.de

Die Handlung:

Unter dem Meer lebt die kleine Meerjungfrau Arielle mit ihren Eltern, Schwestern und Freunden. Sie wünscht sich nichts sehnlicher als einmal die Menschen zu sehen und an Land zu gehen. Auch ihr Freund Flippi der Delfin kann sie davon nicht abringen. Als sie eines Tages den schönen Prinzen Eric bei einem Unwetter das Leben rettet, verliebt sie sich unsterblich in ihn. Die böse und heimtückische Meerhexe Hydra verspricht ihr Hilfe, doch als Gegenleistung verlangt sie Arielles schöne Stimme. Mutig tauscht sie ihren Fischschwanz gegen Menschenbeine ein. Nur wenn es Arielle gelingt den Prinzen vor Sonnenaufgang zu küssen, darf Sie bei ihm bleiben....

Die Darsteller:

Arielle .....Aleksandra Budarina
Arielles Schwester Oceana .....Celine Nowottka
Arielles Schwester Korallina .....Stella Trottnow
Arielles Schwester Perlmutta .....Mia Boie
Prinz Eric .....Marco Valentin
Erics Schwester Mette .....Kira-Johanna Lichtenfeld
Hydra die Meerhexe .....Melanie Schmaljohann
Flippi der Delfin .....Eva-Lotte Mahl
Albatros Skipper .....Laura Hilbig
Sebastian der Hummer .....Katja Boie
Triton König des Ozeans .....Peter Meyer
Thetys, Gemahlin Tritons .....Marei von Appen
Carl Gustav, König des Landes .....Heinz Kohl
Beraterin des Prinzen Henriette .....Maj-Britt Eichstädt
Muräne Flottsam .....Victoria Wollweber
Kleine Muräne Jettsam .....Levin Schmaljohann

Hinter den Kulissen:

Souffleuse .....Antonie Otto
Inspizienz .....Maj-Britt Eichstädt
Maske .....Eva-Lotte Mahl, Maj-Britt Eichstädt
Kostüme .....Ensemble
Bühnenbau .....Mario Loleit, Antje Körner
Beleuchtung .....Mathias Horsch
Choreografie .....Laura Hilbig, Celine Nowottka
Illustrationen .....Maj-Britt Eichstädt
Plakat- und Flyergestaltung.....Eva-Lotte Mahl
Regie .....Marei von Appen, Melanie Schmaljohann

Unten im Meer

Unten im Meer, unten im Meer
Bei jedem Wetter ist es viel netter und bietet mehr,
als dieses Land das oben sitzt, wo jeder schufftet
und nur schwitzt. Wir schwimmen besser,
hier im Gewässer. Unten im Meer

Haaha hahahaa, die Fische sind hier
zufrieden. Sie lieben das kühle Nass.
An Land sind sie nicht zufrieden,
da schweben sie hinter Glas,
es könnte noch schlimmer
werden. Du weißt, was
dem Fisch passiert, denn sollten
die hungrig werden,
Wird Fischi porchiert serviert... Oh no!

Unten im Meer, unten im Meer
Sind keine Tische, wo man
die Fische frisst und verzehrt.
Oben riskierst du deine Haut,
unten sind Angelhaken out!
Hier sind wir sicher, Lachen und Kichern
Unten im Meer, Unten im Meer
Unten im Meer, Unten im Meer

Bleib lieber nass, Wasser macht Spass.
Was willst du denn mehr? Was willst du mehr?
Mehr als im Meer erlebst du nie, so eine schöne Harmonie,
Immer gehabt hier, wir sind begabt hier
Unten im Meer, unten im Meer

Ollefant
www.ollefant.de